

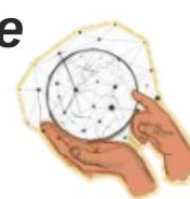

MOSTRA  
DE EXTENSÃO  
**XIII** UENF  
UFF  
IFF  
V UFRRJ

*"A nossa extensão permeando a sociedade  
com consciência & conhecimento"*



18ª SEMANA  
NACIONAL DE  
**CIÊNCIA E  
TECNOLOGIA**

A TRASVERSALIDADE DA CIÊNCIA,  
TECNOLOGIA E INOVAÇÕES PARA O PLANETA

## *IFF Quissamã de Janelas Abertas*



Educação

Gláucio José Pereira da Silva  
Roberta Souza da Silva Lima



**MOSTRA  
DE EXTENSÃO  
XIII**  
UENF  
UFF  
IFF  
V UFRRJ

*"A nossa extensão permeando a sociedade  
com consciência & conhecimento"*



**18ª SEMANA  
NACIONAL DE  
CIÊNCIA E  
TECNOLOGIA**

A TRASVERSALIDADE DA CIÊNCIA,  
TECNOLOGIA E INOVAÇÕES PARA O PLANETA

## Videoconferências com as escolas

Gláucio José Pereira da Silva está apresentando

Conheça o IFFluminense

**EDUCAÇÃO  
PÚBLICA, GRATUITA  
E DE QUALIDADE**

Participants: Gláucio José..., Karla orozimbo, Tatiana Barbo..., Zuita Carvalho, Nathália Bast..., Thayná Pime..., Joao Pedro J..., Nina Bello

Chat messages:

- Nina Bello 15:03: Nina- Campos dos Goytacazes
- Viviane Rangel 15:04: Boa tarde!!! Hoje ficarei só para aprender com vocês!!!  
Pode sim!!!
- Nathália Bastos Lima de Andrade 15:05: Nathália, professora do IFF... Boa tarde pessoal!!!
- Zuita Carvalho 15:08: Obrigada Nathália.
- Nathália Bastos Lima de Andrade 15:13: Com certeza!

Nos encontros realizados com as escolas de ensino fundamental da região do campus Quissamã, através de videoconferências, é possível que os alunos conheçam um pouco mais sobre a Instituição que pretendem estudar.



MOSTRA  
DE EXTENSÃO  
**XIII**  
UENF  
UFF  
IFF  
V UFRRJ

"A nossa extensão permeando a sociedade  
com consciência & conhecimento"

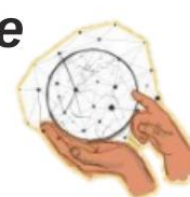

18ª SEMANA  
NACIONAL DE  
CIÊNCIA E  
TECNOLOGIA

A TRASVERSALIDADE DA CIÊNCIA,  
TECNOLOGIA E INOVAÇÕES PARA O PLANETA

## Videoconferências com as escolas

Nestes encontros, também é possível que os professores e alunos tirem suas dúvidas sobre o processo seletivo do IFF.

Videokonferência: O IFF e as op... X

Pessoas (25) Chat

Viviane Rangel 15:03  
Meus alunos estão chegando, Renato 😊

Julia Oliveira 15:03  
Júlia-Campos dos Goytacazes

Nina Bello 15:03  
Nina- Campos dos Goytacazes

Viviane Rangel 15:04  
Boa tarde!!! Hoje ficarei só para aprender com vocês!!!  
Pode sim!!!

Nathália Bastos Lima de Andrade 15:05  
Nathália, professora do IFF... Boa tarde pessoal!!!

Enviar mensagem para todos



**MOSTRA  
DE EXTENSÃO  
XIII**  
UENF  
UFF  
IFF  
V UFRRJ

**"A nossa extensão permeando a sociedade  
com consciência & conhecimento "**

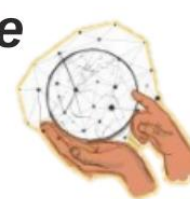

**18ª SEMANA  
NACIONAL DE  
CIÊNCIA E  
TECNOLOGIA**

**A TRASVERSALIDADE DA CIÊNCIA,  
TECNOLOGIA E INOVAÇÕES PARA O PLANETA**

## ***Videoconferências com as escolas***

Os alunos também ficam conhecendo a estrutura do campus Quissamã, além dos projetos desenvolvidos pelos alunos e professores do IFF.





MOSTRA  
DE EXTENSÃO  
**XIII**  
UENF  
UFF  
IFF  
V UFRRJ

"A nossa extensão permeando a sociedade  
com consciência & conhecimento "

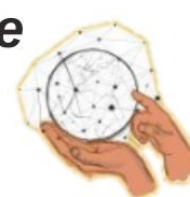

18ª SEMANA  
NACIONAL DE  
**CIÊNCIA E  
TECNOLOGIA**

A TRASVERSALIDADE DA CIÊNCIA,  
TECNOLOGIA E INOVAÇÕES PARA O PLANETA

## Videoconferências com as escolas

Nos encontros, também são dadas informações sobre os cursos que o campus oferece, de forma a facilitar a escolha dos alunos no momento de sua inscrição.



Planeja, projeta, executa, inspeciona e instala máquinas e equipamentos eletromecânicos. Realiza usinagem e soldagem de peças. Interpreta esquemas de montagem e desenhos técnicos. Realiza montagem, manutenção e entrega técnica de máquinas e equipamentos eletromecânicos. Realiza medições, testes e calibrações de equipamentos eletromecânicos. Executa procedimentos de controle de qualidade e gestão.



*IFF Campus  
Quissamã*

INSTITUTO FEDERAL DE  
EDUCAÇÃO, CIÊNCIA E TECNOLOGIA  
FLUMINENSE