

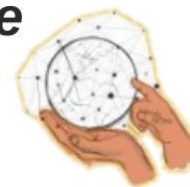

**MOSTRA
DE EXTENSÃO
XIII**
UENF
UFF
IFF
V UFRRJ

**"A nossa extensão permeando a sociedade
com consciência & conhecimento "**



**18ª SEMANA
NACIONAL DE
CIÊNCIA E
TECNOLOGIA**

A TRASVERSALIDADE DA CIÊNCIA,
TECNOLOGIA E INOVAÇÕES PARA O PLANETA



**EDUCAÇÃO DO
CAMPO:**

LIMITES E POSSIBILIDADES DA
FORMAÇÃO CONTINUADA
PARA EDUCADORES NA
BAIXADA CAMPISTA.

Professor Coordenador:

Ricardo André Avelar da Nobrega.

Bolsistas:

Carine Ribeiro Barros

Kíssila dos Santos Monção

Nina de Souza Menezes

Ranielly Lisboa Muniz



**Educação
Do Campo**

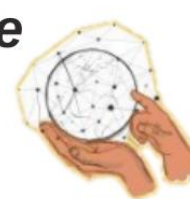

Em virtude da Pandemia de Covid-19, a equipe precisou (re)inventar as atividades para continuar desenvolvendo o trabalho, mesmo que remotamente.

Criou-se algumas estratégias para atender o objetivo principal do projeto, que busca promover uma formação contextualizada, emancipatória e transformadora para a população camponesa, sendo protagonizada pelos atores locais.





ESTRATÉGIAS

- Grupo de estudos;
- Postagens diárias no Instagram do projeto (educampo_uenf) de conteúdos ligados a Educação do Campo;
- Mediação de *lives* semanais com convidados de diferentes instituições de ensino;
- Foi elaborado um jogo da memória com conceitos da Educação do Campo;
- Elaboração de portfólios físico e virtual.



MOSTRA
DE EXTENSÃO
XIII
UENF
UFF
IFF
V UFRRJ

"A nossa extensão permeando a sociedade
com consciência & conhecimento"



18ª SEMANA
NACIONAL DE
CIÊNCIA E
TECNOLOGIA

A TRASVERSALIDADE DA CIÊNCIA,
TECNOLOGIA E INOVAÇÕES PARA O PLANETA

POSTAGENS NO INSTAGRAM

educampo_uenf 9+

530 Publicações 595 Seguidores 422 Seguindo

Educação do Campo
Figura pública
Projeto de extensão da UENF aplicado no C. E. Almirante Barroso, na Baixada Campista-RJ.
youtu.be/ElqZ7-FXHdw
Ver tradução

Editar Promoções Insights

M. Agroecol... M Negras Projeto Novo

Adubo Orgânico Adubo Orgânico Amigos da horta

Home Search Add Post Shop Profile

Qualquer Alcance Último ano

1.154 713 544

1.154 Educação DO Campo
Uma educação efetiva, de qualidade, o aluno é o centro do ensino, um currículo adequado, aulas práticas lincadas com a teoria, pouca evasão escolar, etc.

713 O que é a licenciatura em Educação do Campo?
É uma nova modalidade de graduação nas universidades públicas brasileiras.

544 O que é agrobiodiversidade?
Agrobiodiversidade é a parte agrícola da biodiversidade, formada pelas plantas de interesse das pessoas, que, por isso, as cultivam. A agrobiodiversidade resulta do relacionamento, de milhares de anos, do ser humano com a natureza, por meio da prática de diversas atividades e técnicas e

506 Educação NO Campo
Uma educação na Zona Rural, sem especificações, sem o currículo adequado, aulas práticas, o aluno não é o centro do ensino, pouca evasão escolar, etc.

449 PEDAGOGIA DA ALTERNÂNCIA
A pedagogia da alternância é um método de ensino semipresencial, que mescla períodos de convivência na escola com outros em casa. Ela foi criada por componentes franceses, na década de 1930. A época, o objetivo era evitar que os filhos ganssem a maior parte do dia no caminho da escola, ou que tivessem que ir aos centros urbanos para estudar.

362

334

327

306

294

Classificar pelos mais recentes

Como nasce a Licenciatura em Educação do Campo?
Para as crianças com idade de até 3 anos, o consumo de um ovo por dia supre, aproximadamente, metade de suas

Números de seguidores da página e o alcance das postagens.



**MOSTRA
DE EXTENSÃO
XIII**
UENF
UFF
IFF
V UFRRJ

**"A nossa extensão permeando a sociedade
com consciência & conhecimento"**



**18ª SEMANA
NACIONAL DE
CIÊNCIA E
TECNOLOGIA**

A TRASVERSALIDADE DA CIÊNCIA,
TECNOLOGIA E INOVAÇÕES PARA O PLANETA

MEDIAÇÃO DE *LIVES*

LIVE

INCLUSÃO

 educampo_uenf

Nina Menezes
Bolsista do Projeto
Estudante do 2º ano do
Ensino Médio

LIBRAS

Fabia Tavares
Pedagoga
Pós Graduada em Libras
Alfabetizadora de Crianças Surdas

23/03/2021 às 19h

LIVE

 educampo_uenf

Kissila Monção
Graduada em
Pedagogia - UENF

**"A formação do
professor."**

Eliz Rosa
Doutoranda em
Sociologia política e arte-
educadora.

 **13/04 às 20:00h**

LIVE

 educampo_uenf

**BNCC
e
currículo**

Carine Barros
Licenciada em Biologia e
Pedagogia

Aline Moliari
Graduada em
Pedagogia

02/03/2021 às 19h

Últimas *Lives* ministradas
no *Instagram* do Projeto.



JOGO DA MEMÓRIA COM CONCEITOS DA EDUCAÇÃO DO CAMPO

Projeto de Extensão da UENF aplicado no C.E. Almirante Barroso, na Baixada Campista – RJ

JOGO DE MEMÓRIA (Conceitos + imagens)

O jogo da memória sobre Educação do campo tem como objetivos:

- Conhecer os principais conceitos da Educação do campo;
- Divertir;
- Conhecer as regras do jogo da memória;
- Desenvolver a socialização;
- Praticar a memorização.

➤ Um par é formado por uma carta contendo o conceito e outra a imagem correspondente ao conceito.

Quantidades de cartas: 60 cartas formando 30 pares.

Público alvo: Ensino Fundamental II e Ensino Médio.

Modo de jogar:

- Misturar as cartas e colocá-las sobre a mesa com as faces escondidas;
- Escolher quem vai começar e continuar em sentido horário;
- O jogador inverte duas cartas à sua escolha, mostrando aos outros jogadores, afim de formar um par (conceito + imagem);
- Se as duas cartas correspondem ao mesmo conceito, ele guarda-as e pode inverter outras duas cartas;
- Se as cartas viradas não correspondem ao mesmo conceito, devem ser viradas novamente (com as faces escondidas) e colocadas no mesmo lugar;
- Cabe ao jogador seguinte inverter duas cartas.
- O final da partida será caso não haja mais cartas na mesa, o jogador que tiver mais pares é o vencedor.

As **cooperativas** são uma maneira organizada de promover o acesso de um grupo de pessoas no mercado, em condições de igualdade



A **pedagogia da alternância** consiste em dividir o tempo de formação escolar com outros vividos na comunidade, engajados no trabalho, acompanhado pela família, pela comunidade e pela escola. Um trabalho com estudo, ação e reflexão.

Agricultura familiar é um tipo de agricultura praticada em pequenas propriedades, utilizando mão de obra familiar.

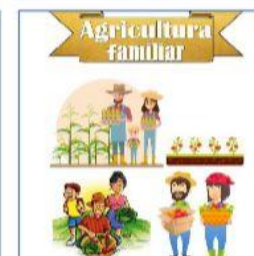

A **associação de moradores** é uma iniciativa em que um grupo de pessoas que moram num mesmo local se reúnem para criar regras e combinar estratégias de como melhorar o bem estar da comunidade.



Políticas Públicas são aquelas ações continuadas no tempo, financiadas, principalmente, com recursos públicos, voltadas ao atendimento das necessidades coletivas.

A **mística** é o ânimo para enfrentar as dificuldades e sustentar a solidariedade entre aqueles que lutam. Ela impulsiona e provoca mudanças por fora e por dentro dos sujeitos.





**MOSTRA
DE EXTENSÃO
XIII** UENF
UFF
IFF
V UFRRJ

**"A nossa extensão permeando a sociedade
com consciência & conhecimento"**



**18ª SEMANA
NACIONAL DE
CIÊNCIA E
TECNOLOGIA**

**A TRASVERSALIDADE DA CIÊNCIA,
TECNOLOGIA E INOVAÇÕES PARA O PLANETA**

PORTFÓLIOS

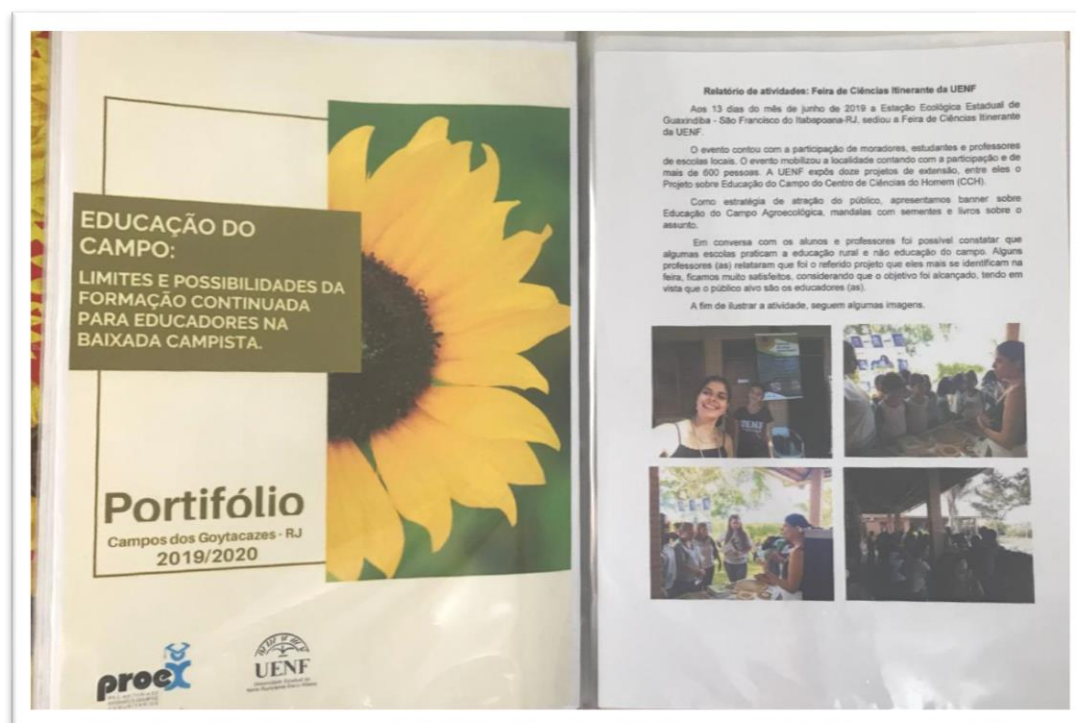
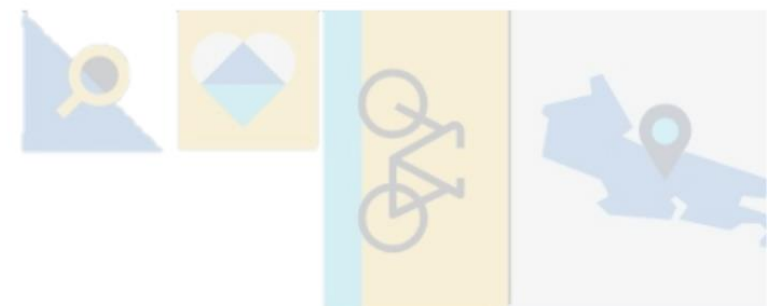

Portfólio físico



Portfólio virtual



MOSTRA
DE EXTENSÃO
XIII
UENF
UFF
IFF
V UFRRJ

*"A nossa extensão permeando a sociedade
com consciência & conhecimento"*



18ª SEMANA
NACIONAL DE
**CIÊNCIA E
TECNOLOGIA**

A TRASVERSALIDADE DA CIÊNCIA,
TECNOLOGIA E INOVAÇÕES PARA O PLANETA

CONCLUSÃO

Nosso trabalho foi para além dos muros da escola, hoje trocamos experiências com pessoas de vários estados brasileiros. De modo que essas novas estratégias nos proporcionou uma aproximação maior com outros projetos desenvolvidos pela UENF e também ampliou nosso público.