

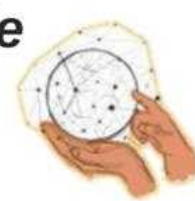

MOSTRA DE EXTENSÃO XIII
UENF
UFF
IFF
V UFRRJ

"A nossa extensão permeando a sociedade com consciência & conhecimento"



18ª SEMANA NACIONAL DE CIÊNCIA E TECNOLOGIA

A TRASVERSALIDADE DA CIÊNCIA, TECNOLOGIA E INOVAÇÕES PARA O PLANETA

POTENCIAL TURÍSTICO DO NORTE FLUMINENSE - RJ



Ciências Sociais e Aplicadas

INTRODUÇÃO

Diante do isolamento social imposto pela pandemia, uma das atividades mais prejudicada foi a do turismo. Porém, tal situação oportunizou ao setor conquistar o espaço digital (*internet*), que tem contribuído com a divulgação do turismo regional e local. Nesse sentido, o presente projeto busca chamar a atenção para o potencial turístico da região, como também, contribuir para o desenvolvimento das atividades que estimulem a geração de trabalho e renda, com as melhorias para o comércio e as comunidades locais.

OBJETIVOS

O objetivo central deste projeto consiste em promover o turismo no Norte Fluminense, destacando os interesses: geológico, rural, histórico-cultural, religioso, ambiental.

A utilização das novas tecnologias como site, mídias sociais roteiros e atlas para a divulgação do turismo regional e local será de grande importância.



MOSTRA
DE EXTENSÃO
XIII
UENF
UFF
IFF
V UFRRJ

"A nossa extensão permeando a sociedade
com consciência & conhecimento"



18ª SEMANA
NACIONAL DE
CIÊNCIA E
TECNOLOGIA

A TRASVERSALIDADE DA CIÊNCIA,
TECNOLOGIA E INOVAÇÕES PARA O PLANETA

METODOLOGIA

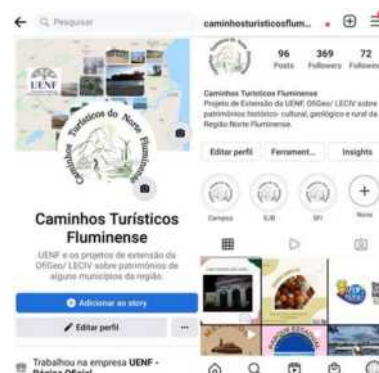

Criação da
Logomarca
do Projeto

Construção
do
Novo Site

Ampliação
das
Mídias
Sociais

Produção de
Roteiros
Turísticos

Produção
de Atlas

- Revisão bibliográfica em literatura especializada sobre os temas, deixando evidente o seu caráter científico,
- Elaboração dos produtos cartográficos e a aquisição de um conjunto de informações digitais e analógicas,
- Criação de roteiros turísticos salientando pontos de interesse turístico da região como: o morro do Itaoca, o caminho de Santo Amaro entre outros;
- Produção do Atlas do município de São Francisco de Itabapoana que se encontra em fase final,.



MOSTRA
DE EXTENSÃO
XIII
UENF
UFF
IFF
V UFRRJ

"A nossa extensão permeando a sociedade
com consciência & conhecimento"



18ª SEMANA
NACIONAL DE
CIÊNCIA E
TECNOLOGIA

A TRASVERSALIDADE DA CIÊNCIA,
TECNOLOGIA E INOVAÇÕES PARA O PLANETA

RESULTADOS

Os perfis do Instagram e Facebook têm ótima aceitação com alcance, crescimento e indicação semanal de outras pessoas sobre as constantes publicações, o que mostra a importância de manter o diálogo com os seguidores, dentre estes professores que sempre elogiam e compartilham o nosso conteúdo.

Mídias Sociais

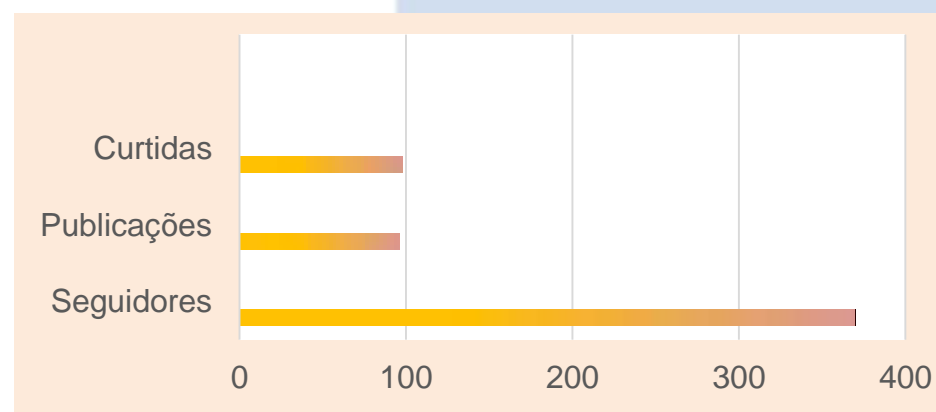
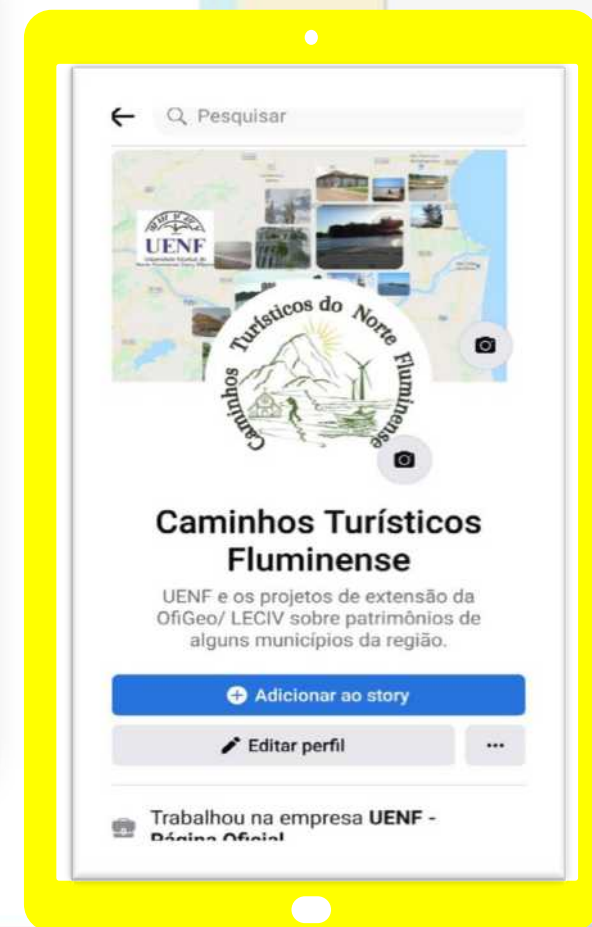
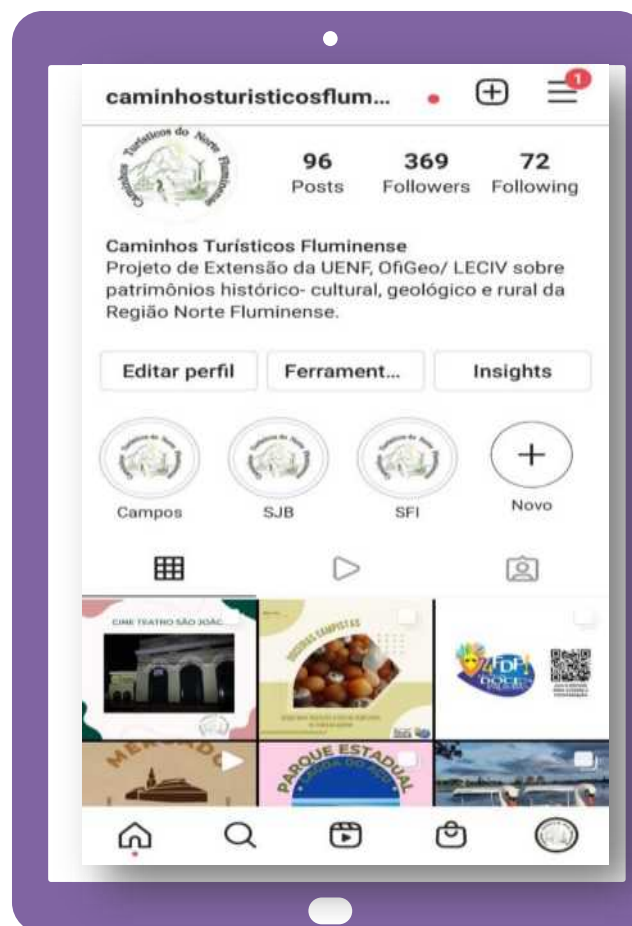



MOSTRA
DE EXTENSÃO
XIII
UENF
UFF
IFF
V UFRRJ

**"A nossa extensão permeando a sociedade
com consciência & conhecimento"**



18ª SEMANA
NACIONAL DE
CIÊNCIA E
TECNOLOGIA

A TRASVERSALIDADE DA CIÊNCIA,
TECNOLOGIA E INOVAÇÕES PARA O PLANETA

Site

https://caminhosturisticosfluminense.com/roteiros/

Início Municípios Roteiros Livro Eventos Sobre Contato

Roteiros Turísticos

O Norte Fluminense é uma região que exhibe ótimas condições para o turismo. Seu potencial advém das particularidades históricas e ambientais que deram origem a um rico patrimônio cultural e natural. Os roteiros turísticos aqui propostos buscam informar sobre tais patrimônios.

Devido a rica geodiversidade, os municípios de Campos dos Goytacazes, São João da Barra e São Francisco de Itabapoana, tornam-se uma importante área para desenvolver tais roteiros e destacam-se pelas particularidades históricas e ambientais.

Os roteiros Turísticos do Norte Fluminense foram divididos em caminhos: Caminhos Históricos; Caminhos Serranos; Caminhos das Águas e Caminhos do Mar.

Caminhos Históricos Caminhos Serranos Caminhos das Águas Caminhos do Mar

proe OfiGeo UENF

<https://caminhosturisticosfluminense.com/>

O site dispõe de informações sobre os municípios de Campos dos Goytacazes, São João da Barra e de São Francisco de Itabapoana, distribuídos em uma plataforma moderna e funcional. Neste endereço virtual temos todas as atividades que vêm sendo desenvolvidas pelo projeto de extensão até o presente momento.

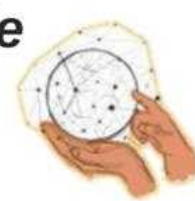

ROTEIROS TURÍSTICOS

Os roteiros Turísticos do Norte Fluminense foram divididos em caminhos: Caminhos Históricos; Caminhos Serranos; Caminhos das Águas; Caminhos do mar.

Caminhos Históricos

Caminhos Históricos - Praça São Salvador

Informações

A Praça São Salvador é um dos pontos turísticos mais emblemáticos do município de Campos dos Goytacazes. É o ponto de partida para os visitantes e a porta de entrada para o município de Campos e do estado do Rio Fluminense. Situada no coração do município, a praça é um reflexo da história e orgulho do povo nordestino, sendo um ponto de encontro de diferentes épocas, culturas, tradições e movimentos. O cenário tem um caráter de monumentalidade com 470 metros de extensão lateral com duração de 1 a 2 horas. Acompanhe a rota pelo roteiro por sete pontos de interesse histórico de Campos e suas praias.

O edifício Itaipu foi um primeiro oferecido à cidade pela primeira empresa de saneamento de água e saneamento de Campos em 1903.

O Banco do Brasil é uma instituição com origem do país, sendo o primeiro estabelecido no Brasil, em 1808, no Rio de Janeiro. O Banco do Brasil foi criado por D. João, nos primeiros anos da independência do Brasil, e tornou-se o primeiro banco brasileiro a ser criado no Brasil.

O movimento de Populismo é um movimento social brasileiro que surgiu no Brasil no final do século XIX e início do século XX. O movimento tinha como objetivo a melhoria das condições de vida da população e a defesa dos interesses da classe trabalhadora.

Campos possui uma bela paisagem natural, com o rio Paraíba do Sul e suas praias. A cidade possui um clima agradável e é conhecida por suas praias e pontos turísticos.

A sociedade possui uma bela paisagem natural, com o rio Paraíba do Sul e suas praias. A cidade possui um clima agradável e é conhecida por suas praias e pontos turísticos.

D. Pedro II, Getúlio Vargas

Caminhos Históricos - Praça São João Batista

Informações

A praça de São João Batista tem esse nome por alguma razão. A praça fica no município de São João Batista na sede do município. A praça é um dos pontos turísticos mais importantes da cidade. O roteiro tem um percurso de caminhada leve com cerca de um quilômetro que pode ser realizado em uma hora e meia. Acompanhe a rota pelo roteiro por sete pontos de interesse histórico e suas praias.

Alameda das Palmeiras Esquina. Em 1847, foram plantadas as primeiras palmeiras. A praça foi criada por D. João. A praça é um dos pontos turísticos mais importantes da cidade.

O prédio foi construído no século XIX para ser a residência do governador de Minas Gerais, o Visconde de Albuquerque. O prédio é um dos pontos turísticos mais importantes da cidade.

O Cine Teatro São João. Construído em 1906 e em 1908, o Cine Teatro São João foi o primeiro cinema construído no Brasil. O cine teatro é um dos pontos turísticos mais importantes da cidade.

Em 1908, no estado de São Paulo, o Cine Teatro São João foi o primeiro cinema construído no Brasil. O cine teatro é um dos pontos turísticos mais importantes da cidade.

Caminhos Serranos - Morro do Itaoca

Informações

O Morro do Itaoca é um dos pontos turísticos mais importantes do município de Campos dos Goytacazes. O morro possui uma paisagem natural muito bonita e é conhecido por suas praias e pontos turísticos.

Uma das atrações locais é o Morro do Itaoca, que possui uma paisagem natural muito bonita e é conhecido por suas praias e pontos turísticos.

Shopping Estrada. O Shopping Estrada é um dos pontos turísticos mais importantes do município de Campos dos Goytacazes. O shopping possui uma variedade de lojas e serviços.

Rio Ururai. O Rio Ururai é um dos pontos turísticos mais importantes do município de Campos dos Goytacazes. O rio possui uma paisagem natural muito bonita e é conhecido por suas praias e pontos turísticos.

Canal Campos - Macaé. O Canal Campos - Macaé é um dos pontos turísticos mais importantes do município de Campos dos Goytacazes. O canal possui uma paisagem natural muito bonita e é conhecido por suas praias e pontos turísticos.

Caminhos Serranos

Como Chegar no Itaoca:

Sendo da cidade, seguir pela Av. XV de Novembro até o cruzamento com a Av. José Alves de Azevedo e continuar pela estrada até a Av. São Francisco Xavier. No km 1,900, virar à esquerda para a Av. Shopping Estrada, passar pela Av. de Itaipu e chegar ao Morro do Itaoca. Para quem vem de Campos, seguir pela Av. Shopping Estrada, passar pela Av. de Itaipu e chegar ao Morro do Itaoca.

Informações Fisiográficas

Distância	4,3 km
Tempo	4 horas
Nível de Dificuldade	Moderado
Nível de Perigo	Muito
Terrano	Acidentado

O Morro Itaoca é um dos pontos turísticos mais importantes do município de Campos dos Goytacazes. O morro possui uma paisagem natural muito bonita e é conhecido por suas praias e pontos turísticos.

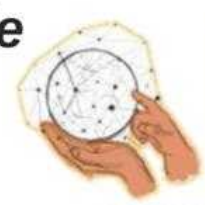

Cachoeiras da Região do Imbuí

- Cachoeira Maracaná
- Cachoeira Poco Fundo
- Cachoeira Tomba D'água
- Corredeiras do Rio Preto
- Corredeiras do Rio Marco
- Rio Mocoró

Scale: 1:150000, 0, 2.5, 5 km

Caminhos Históricos Religioso

Caminhos Históricos - Santo Amaro

O caminho de Santo Amaro é marcado pela fé e pelo trabalho. Onde a história simboliza grupos recobertos, a dor, os anseios, os sonhos, os desafios, os caminhos. Assim, começa o dia 15 de janeiro na Rua Campesina a cerca de 200 anos. Ainda na manhã os fiéis comemoram em direção à localidade de Santo Amaro. São cerca de 30 quilômetros saindo do centro de Campos até a igreja matriz do santo. Para quem vem do Favel de São Tomé a caminhada é de 11 quilômetros, mas a devoção é a mesma, pois é o caminho de fé que importa para esses romaneiros.

Tem quem aproveita o feriado municipal de Santo Amaro para fazer turismo e comprar a balizada. Para da igreja de Santo Amaro buscam outros pontos turísticos de Campos, como casinhas do século XVIII, podem ser vistas ainda nos dias de hoje. O roteiro completo de Santo Amaro percorre cerca de 42 quilômetros entre a cidade e a zona rural do município.

Legenda

- Cidade de Santo Amaro
- Rua Favela de Santo Amaro
- Igreja de Santo Amaro
- Igreja Católica
- Caminho de Rio de Janeiro
- Campo dos Encantos

Scale: 0, 2.5, 5 km

Caminhos das Mar – Rio Paraíba do Sul

Usina Barcelos

Usina Barcelos foi inaugurada no dia 23 de novembro de 1878 – prestes a completar 140 anos e contou com a ilustre presença do Imperador D. Pedro II. “A Usina Barcelos é a história viva do município. Está atrelada ao brando oficial com duas trez, está atrelada à cana de açúcar e ao legado do doce.

Solar dos Airizes

Solar dos Airizes é uma construção de estilo ferial. Foi construído no século XIX como residência de Alberto Ribeiro Lanço. Sua planta n formato de “U”, sua fachada é distribuída ntricamente e tem extensão de 45 m; possui ispiração neoclássica e não possui muitos adorno creativos, o que a faz possuir uma arquitetura

Informações

Em 1676 o povoado foi elevado à categoria de vila e a economia girava em torno da pesca, criação gado e o início da cultura da cana. Por essa época foram abertas à rua da Boa Vista e à rua Caminho Grande. Já no século XVIII, o transporte fluvial ganha força devido o escoamento produção açucareira para Salvador, Bahia, crescimento do porto acarretou desenvolvimento urbanístico da Vila, aumentando a população.

O avanço do mar no litoral de São João Barra, no Norte Fluminense, aconteceu de forma rápida e já deixaram muitas construções e diábolos de Água e Atafina

Scale: 0, 2.5, 5 km



MOSTRA DE EXTENSÃO XIII
UENF
UFF
IFF
V UFRRJ

"A nossa extensão permeando a sociedade com consciência & conhecimento"

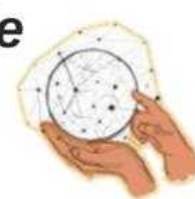

18ª SEMANA NACIONAL DE CIÊNCIA E TECNOLOGIA

A TRASVERSALIDADE DA CIÊNCIA, TECNOLOGIA E INOVAÇÕES PARA O PLANETA

ATLAS

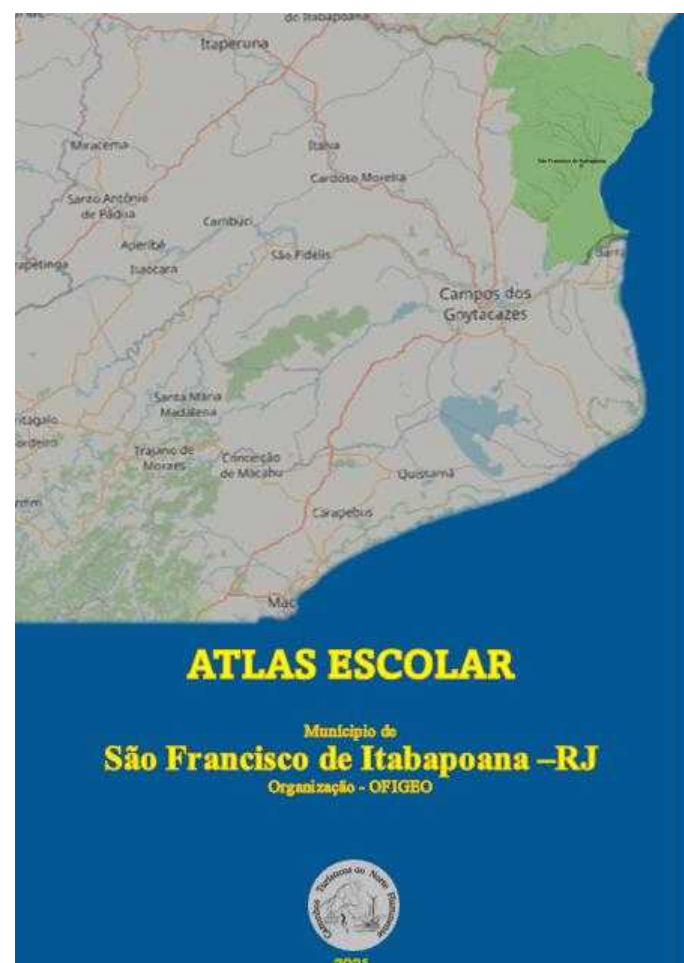

Sumário

Apresentação	10
Do Local para o Global	13
Todos os Lugares do Mundo	14
Localização do Município	16
Símbolos Municipais	18
Formação Territorial do Município	20
Capitanias Hereditárias	23
Do Sertão ao Município	25
Evolução do desmembramento territorial e administrativo	28
Território atual do município.	30

Aspectos Sociais	34
Aspectos Sociais	36
Demografia Populacional	38
Densidade Demográfica	00
População Urbana e Rurais	02
Indicadores Sociais	40
Diversidade Étnica e Cultural	42
Aspectos Geográficos	
Relevo	45
Geologia	48
Hipsometria.	50
Solos	53
Clima	56
Precipitação	58
Hidrografia Superficial	60
Hidrografia Subterrânea	63
Bacias Hidrográficas	65
Vegetação Potencial	68
Unidades de Conservação	70

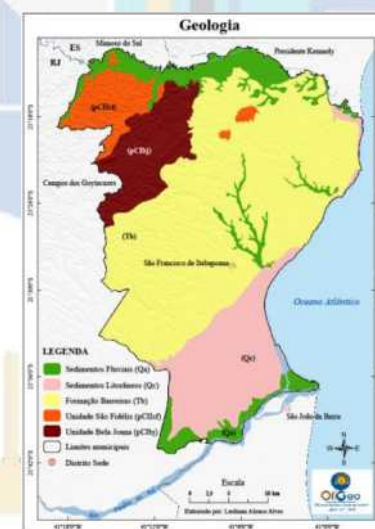
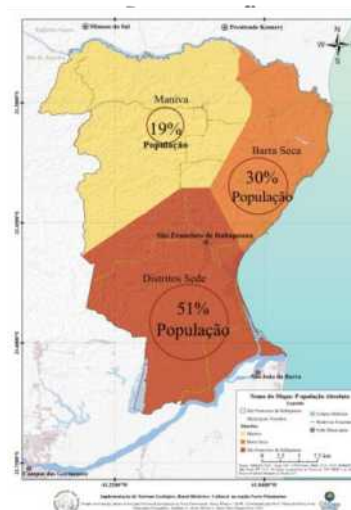



MOSTRA
DE EXTENSÃO
XIII
UENF
UFF
IFF
V UFRRJ

"A nossa extensão permeando a sociedade
com consciência & conhecimento"

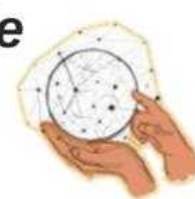

18ª SEMANA
NACIONAL DE
CIÊNCIA E
TECNOLOGIA

A TRASVERSALIDADE DA CIÊNCIA,
TECNOLOGIA E INOVAÇÕES PARA O PLANETA

PARTICIPAÇÕES EM EVENTOS

Apresentação de trabalho no **II Workshop do Projeto Geoparque Costões e Lagunas do Rio de Janeiro** -28 a 30 de abril de 2021- com o título: "Implementação do Turismo Geológico, Rural e Histórico-Cultural na Região Norte Fluminense".



Três municípios costeiros estudados pelo projeto:
Campos dos Goytacazes, São João da Barra e
São Francisco de Itabapoana

Participação da videoconferência com o DRM- RJ (Departamento de Recursos Minerais - Serviço Geológico do Estado do Rio de Janeiro), dentro do **Programa Caminhos Geológicos**.

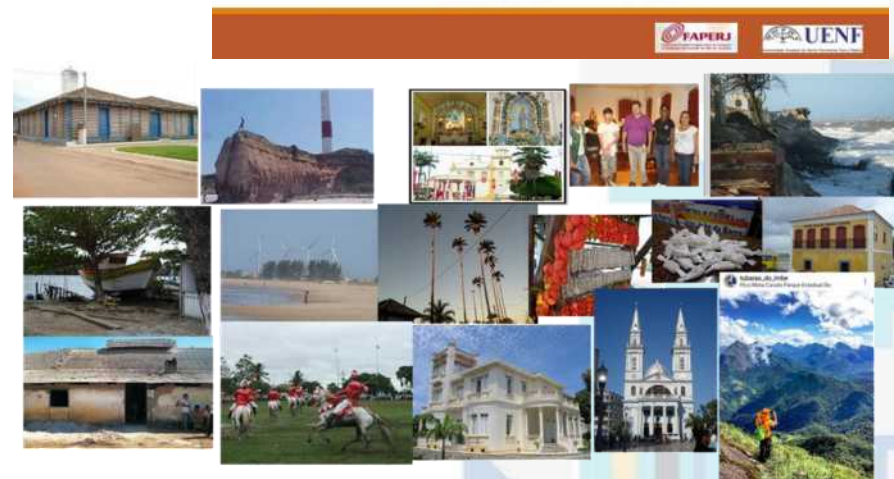

Apresentação de trabalho no **9º Congresso Brasileiro de Extensão Universitária (CBEU)**- 08 a 11 de março 2021-07-21 com o título: "Potencial Turístico da Região Norte Fluminense do Rio de Janeiro"





MOSTRA
DE EXTENSÃO
XIII
UENF
UFF
IFF
V UFRRJ

"A nossa extensão permeando a sociedade
com consciência & conhecimento"



18ª SEMANA
NACIONAL DE
CIÊNCIA E
TECNOLOGIA

A TRASVERSALIDADE DA CIÊNCIA,
TECNOLOGIA E INOVAÇÕES PARA O PLANETA

CONSIDERAÇÕES FINAIS



Esperamos permear a sociedade com ciência e conhecimento através do intercâmbio do projeto de extensão com diversas áreas de pesquisa e profissionais que estudam e trabalham com a importância da preservação dos patrimônios naturais e históricos- culturais divulgando as fontes de emprego e renda dos produtores regionais e do comércio local vinculados ao turismo.

