



MOSTRA
DE EXTENSÃO
XIII
UENF
UFF
IFF
V UFRRJ

*"A nossa extensão permeando a sociedade
com consciência & conhecimento"*



18ª SEMANA
NACIONAL DE
**CIÊNCIA E
TECNOLOGIA**

A TRASVERSALIDADE DA CIÊNCIA,
TECNOLOGIA E INOVAÇÕES PARA O PLANETA

Educando para Preservar





Introdução

Muito se sabe sobre o cenário caótico do meio ambiente e, principalmente, se sabe que os seres humanos tem responsabilidade nos impactos ambientais de forma negativa e positiva. A educação ambiental é uma forma de aproximar o ser humano do meio ambiente, buscando estimular a reflexão e a consciência a respeito desses impactos.





Introdução

Entre os anos de 2019 e 2020 a humanidade foi surpreendida pela pandemia viral do covid-19 que desencadeou uma série de medidas emergenciais com o intuito de preservar a vida humana, automaticamente, implicando em medidas subsequentes para dar continuidade à vida social. Neste sentido, a proposta inicial de apresentação do projeto Educando para Preservar teve que ser adaptada à nova realidade virtual. Utilizando o Instagram como plataforma de visibilidade.



MOSTRA
DE EXTENSÃO
XIII
UENF
UFF
IFF
V UFRRJ

*"A nossa extensão permeando a sociedade
com consciência & conhecimento "*



18ª SEMANA
NACIONAL DE
**CIÊNCIA E
TECNOLOGIA**

A TRASVERSALIDADE DA CIÊNCIA,
TECNOLOGIA E INOVAÇÕES PARA O PLANETA

Objetivo

Implementar uma divulgação interativa de conhecimentos científicos voltados para a preservação ambiental.

ELABORAR E EXECUTAR UMA METODOLOGIA DIDÁTICA E PEDAGÓGICA ESPECIALIZADA

REALIZAR A TAXIDERMIA DE DIFERENTES ESPÉCIES DE ANIMAIS

PROMOVER DE MANEIRA SÓCIO-EDUCATIVA A INCLUSÃO

EXPLORAR E TRANSMITIR TODO O CONHECIMENTO CIENTÍFICO PARA O PÚBLICO

CONFECCIONAR RECURSOS DIDÁTICOS PARA OS ALUNOS: COM FIDELIDADE



MOSTRA
DE EXTENSÃO
XIII
UENF
UFF
IFF
V UFRRJ

*"A nossa extensão permeando a sociedade
com consciência & conhecimento "*



18ª SEMANA
NACIONAL DE
**CIÊNCIA E
TECNOLOGIA**

A TRASVERSALIDADE DA CIÊNCIA,
TECNOLOGIA E INOVAÇÕES PARA O PLANETA

Metodologia

➔ Publicações no instagram: @educacaoinclusivauenf:

-coleção didática;

-morfologia animal;

- preservação e inclusão.

➔ Postagens de imagens, vídeos longos e curtos, transmissões ao vivo, conteúdos “expiráveis” (stories): curiosidades animais e animais taxidermizados.

➔ Acessibilidade do conteúdo através de audiodescrição, hashtag #Pracegover e cores de melhor aceitação visual.



**MOSTRA
DE EXTENSÃO
XIII**
UENF
UFF
IFF
V UFRRJ

**"A nossa extensão permeando a sociedade
com consciência & conhecimento"**



**18ª SEMANA
NACIONAL DE
CIÊNCIA E
TECNOLOGIA**

A TRASVERSALIDADE DA CIÊNCIA,
TECNOLOGIA E INOVAÇÕES PARA O PLANETA

Metodologia

Recortes de publicações realizadas na página @educacaoinclusivauenf, acompanhado do QRcode da mesma.

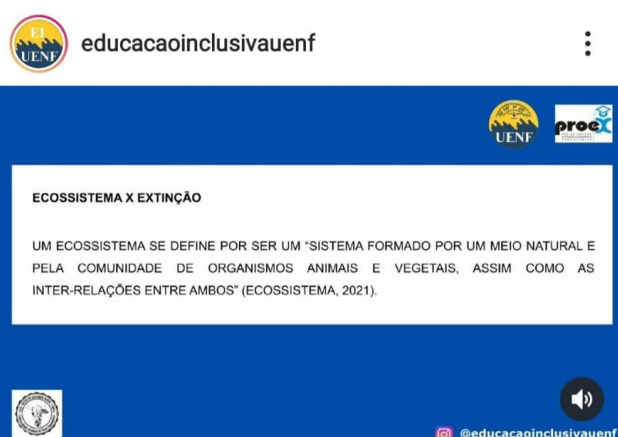
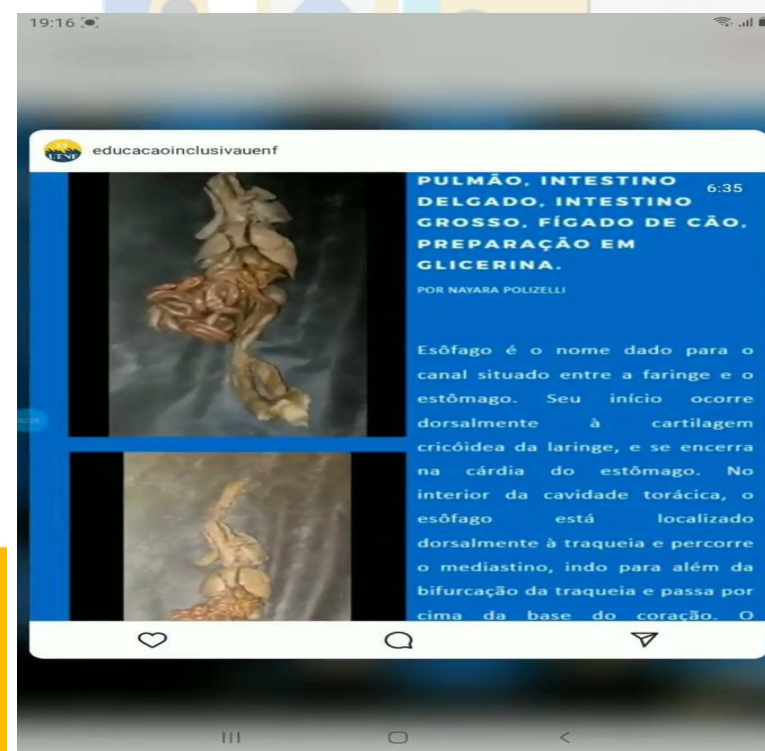

56 visualizações

educacaoinclusivauenf Ecosistema x Extinção

Um ecossistema se define por ser um "sistema formado por um meio natural e pela comunidade de organismos animais e vegetais, assim como as inter-relações entre ambos".

(...) Continuação do texto escrito presente nos slides.

#PraCegoVer: Na primeira imagem do vídeo temos na parte central uma foto da bolsista discente Carlos. Nas demais imagens do vídeo estão as informações contidas na áudiodescrição e no texto, que encontra-se centralizado nas imagens, com fundo em contraste de cores em azul e branco para evidenciar o conteúdo.

#projetoextensao #silvestres #selvagens #preservação #meioambiente #ecossistema #selvagem #natureza #Extensão #Educação #Inclusão #UENF #animais



CACHORRO-DO-MATO
Cerdocyon thous

POR NAÍNE GUIMARÃES

Nome científico *Cerdocyon thous*. É um mamífero carnívoro da família Canidae. Conforme demonstrado no vídeo acima, medem entre 60 a 70 cm, a cauda entre 22 a 41 cm e o peso varia entre 5,5 a 8,5 kg. O cachorro-do-mato possui um focinho curto, orelhas pequenas e arredondadas, uma cauda moderadamente espessa, muitas vezes com ponta preta e escura na

e ventre claros. Sendo encontrado em alguns países da América do Sul. No Brasil habitam no Pantanal, Cerrado, Caatinga, Mata Atlântica e Campos Sulinos. Tem hábito crepuscular e noturno, embora possa ser visto em diferentes horas do dia. É um animal onívoro. Busca alimento em casais ou em



73 visualizações

educacaoinclusivauenf Animais Taxidermizados: Cachorro do Mato

16 de dezembro de 2020





MOSTRA
DE EXTENSÃO
XIII
UENF
UFF
IFF
V UFRRJ

*"A nossa extensão permeando a sociedade
com consciência & conhecimento"*



18ª SEMANA
NACIONAL DE
**CIÊNCIA E
TECNOLOGIA**

A TRASVERSALIDADE DA CIÊNCIA,
TECNOLOGIA E INOVAÇÕES PARA O PLANETA

Resultados (Julho 2020 à Setembro 2021)

- ❑ Criação da página no dia 31 de Julho de 2020.
- Posts: 138 publicações;
- Stories em destaque: 216 com temas variados;
- 15 lives ao total; Sendo 8 com participação especial de 24 projetos de diversas áreas; 4 Lives com o tema “Conectando Conhecimento através da extensão universitária”; 3 Lives temáticas.

- Datas comemorativas
- Peças
- Curiosidades 2
- Filmes educação
- Animais taxidermizados
- Séries animais
- Curiosidades
- Peças em biscuit
- Séries educação
- Filmes animais
- Podcast



MOSTRA
DE EXTENSÃO
XIII
UENF
UFF
IFF
V UFRRJ

"A nossa extensão permeando a sociedade
com consciência & conhecimento"



18ª SEMANA
NACIONAL DE
**CIÊNCIA E
TECNOLOGIA**

A TRASVERSALIDADE DA CIÊNCIA,
TECNOLOGIA E INOVAÇÕES PARA O PLANETA



Público



Personalizado ▾

9 jul - 6 set

615
Seguidores

+7,1% x 8 jul

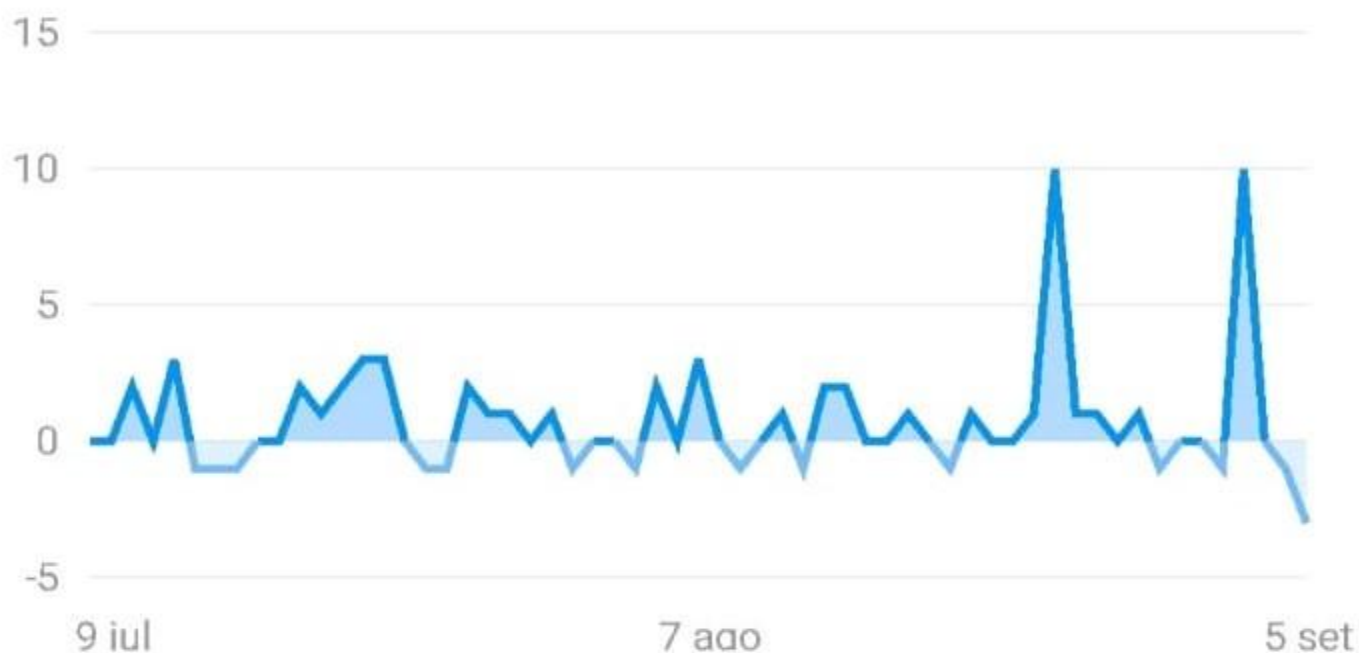

Crescimento
9 jul. - 6 set.

Geral	41
Follow	71
Unfollow	30



UENF

Universidade Estadual do Norte Fluminense Darcy Ribeiro



Universidade
Federal
Fluminense



INSTITUTO FEDERAL
DE EDUCAÇÃO, CIÊNCIA E TECNOLOGIA
Fluminense



UFRRJ

UNIVERSIDADE FEDERAL RURAL
DO RIO DE JANEIRO



Conclusão

Dessa maneira, é possível concluir que mesmo perante as adversidades dos últimos anos o projeto conseguiu manter um alcance efetivo de contato entre o conhecimento científico e a comunidade, impactando através de sua página virtual na conscientização da preservação ambiental.



MOSTRA
DE EXTENSÃO
XIII
UENF
UFF
IFF
V UFRRJ

*"A nossa extensão permeando a sociedade
com consciência & conhecimento"*



18ª SEMANA
NACIONAL DE
**CIÊNCIA E
TECNOLOGIA**

A TRASVERSALIDADE DA CIÊNCIA,
TECNOLOGIA E INOVAÇÕES PARA O PLANETA

Referências Bibliográficas

ALMEIDA, M. G. S. Tato como fator de aprendizagem. Rio de Janeiro, IBC, 2008.

BRASIL. Ministério da Educação. Secretaria da Educação Especial. Política Nacional de Educação Especial na Perspectiva da Educação Inclusiva. 2009.

LÁZARO, R. C. G.; MAIA, H. Inclusão do aluno com baixa visão. Revista Benjamin Constant. Rio de Janeiro, Ano 15, n. 43, p. 05-15, 2009.

LIMA, F. J.; LIMA, R. A. F. O direito das crianças com deficiência visual à áudio-descrição. Revista Brasileira de Tradução Visual, [s.l.], v. 3, [s.l.], [s.l.], 2011.

MRECH, L. M. O que é educação inclusiva. Faculdade de Educação da Universidade de São Paulo, São Paulo, 2001.

PAÍN, A. Educación informal. Buenos Aires: Ediciones Nueva Visión, 1992.